Aménagement Paysager / Plan de masse

Palier en traverse chêne végétalisé de part et d'autre du chemin. Une végétation d'ombre vient trouver place le long de la maison.

Zone de jeu pour les enfants en revêtement souple noir + cloture bois et jasmin/solanum grimpant.

Terrasse Ipé avec garde corps + cheminement et palier en traverse chêne.

Escalier reliant la terrasse haute et la terrasse basse. Toutes les marches sont d'une hauteur de 17cm.

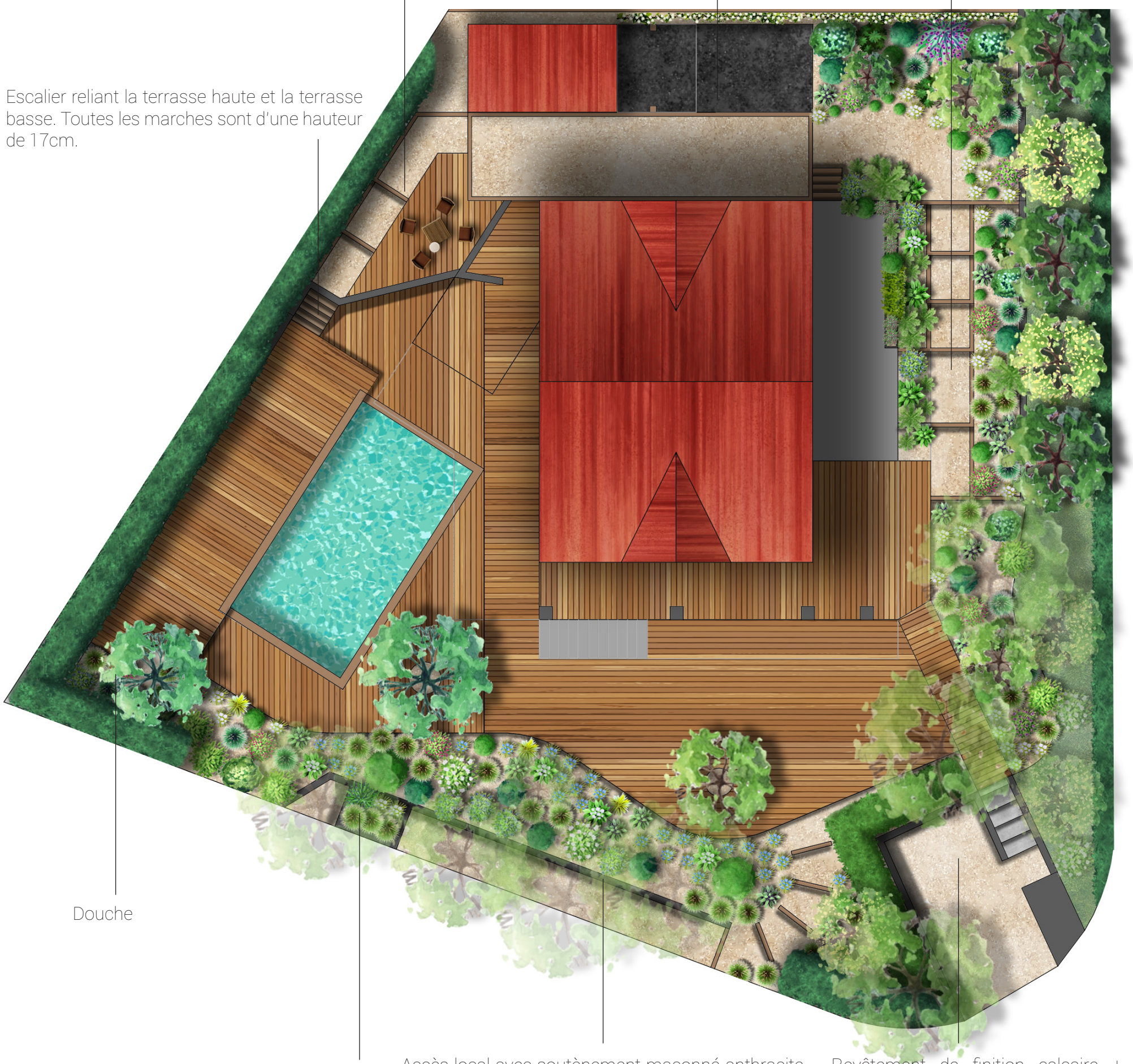

Douche

Toit du local piscine végétalisé.

Accès local avec soutènement maçonné anthracite + végétalisation + Accès en traverse implantées en courbe.

Revêtement de finition calcaire + végétalisation de manière à masquer le parking depuis la maison.